Nr.	Vorgangsname	Kontaktperson	Dauer	Anfang	Ende
1	**Gesamtbauzeit**		**131 Tage?**	**Mo 06.09.10**	**So 06.03.11**
2	**Ausführungsphase Rohbau**		**65 Tage?**	**Mo 06.09.10**	**Fr 03.12.10**
3	Erdarbeiten, Erstellung Bodenplatte/Keller	Kellerbau	24 Tage	Mo 06.09.10	Do 07.10.10
4	Kranmontage	Ökohaus Ibach	1 Tag?	Fr 08.10.10	Fr 08.10.10
5	Montage Holzhaus	Ökohaus Ibach	10 Tage	Mo 11.10.10	Fr 22.10.10
6	Gerüst auf/abbau	Gerüstbauer	35 Tage	Mo 11.10.10	Fr 26.11.10
7	Kabelverlegung auf Dachschalung	Elektriker	1 Tag	Mi 13.10.10	Mi 13.10.10
8	Montage Fenster/Haustür	Ökohaus Ibach	2 Tage	Mo 18.10.10	Di 19.10.10
9	Richtfest ??		1 Tag	Do 21.10.10	Do 21.10.10
10	Einbau Kamin	Okohaus Ibach	1 Tag	Do 14.10.10	Fr 15.10.10
11	Blechnerarbeiten	Blechner	2 Tage	Mo 18.10.10	Di 19.10.10
12	Ziegeldeckung	Eigenleistung	2 Tage	Mi 20.10.10	Do 21.10.10
13	Aussenputzarbeiten	Gipser	15 Tage	Mo 25.10.10	Fr 12.11.10
14	Aussenschalung Holz	Eigenleistung	7 Tage	Mo 15.11.10	Di 23.11.10
15	Montage Rollläden / Jalousien	Ökohaus Ibach	2 Tage	Mi 24.11.10	Do 25.11.10
16	Restarbeiten Keller: Dämmung/Durchbrüche/Socke	Kellerbau/Gipser	5 Tage	Mo 29.11.10	Fr 03.12.10
17	**Ausführungsphase Innenausbau**		**101 Tage?**	**Mo 18.10.10**	**So 06.03.11**
18	1. Lage Gipskarton Innenwände	Ökohaus Ibach	1 Tag	Mo 18.10.10	Mo 18.10.10
19	Dämmung Innenwände	Eigenleistung	4 Tage	Di 19.10.10	Fr 22.10.10
20	Dämmung Aussenwände	Ökohaus Ibach	2 Tage	Do 21.10.10	Fr 22.10.10
21	Montage Dampfbremse	Eigenleistung	3 Tage	Mo 25.10.10	Mi 27.10.10
22	Montage Installationsebene (Lattung)	Eigenleistung	2 Tage	Do 28.10.10	Fr 29.10.10
23	Rohinstallation Elektro - Innenwände und Inst.-ebene	Elektriker	9 Tage	Do 21.10.10	Di 02.11.10
24	evtl. Rohinstallation Heizung / Sanitär	Elektriker	5 Tage	Mo 25.10.10	Fr 29.10.10
25	Beplankung Innen- und Aussenwände, Gipskarton	Eigenleistung	9 Tage	Di 02.11.10	Fr 12.11.10
26	Rohinstallation Heizung/Sanitär	Heizungs-/ Sanitärbauer	10 Tage	Mo 08.11.10	Fr 19.11.10
27	Durchbrüche schließen (dämmen, ausbetonieren)	Eigenleistung	1 Tag?	Fr 19.11.10	Fr 19.11.10
28	Verlegen der Dämmung	Estrichleger	1 Tag	Mo 22.11.10	Mo 22.11.10
29	Fußbodenheizung	Heizungs-/ Sanitärbauer	2 Tage	Di 23.11.10	Mi 24.11.10
30	Estrichverlegung	Estrichleger	2 Tage	Do 25.11.10	Fr 26.11.10
31	Weihnachten		11 Tage	Fr 24.12.10	Fr 07.01.11
32	Trocknungsphase Estrich (ca. 6 Wochen)		32 Tage	Do 25.11.10	Fr 07.01.11
33	Inbetriebnahme Heizung	Heizungs-/ Sanitärbauer	1 Tag	Fr 03.12.10	Fr 03.12.10
34	Spachtelung Gipskartonwände	Gipser/Maler	7 Tage	Mo 13.12.10	Di 21.12.10
35	Maler- Tapezierarbeiten / Oberputz auf GKB	Gipser/Maler	7 Tage	Mi 22.12.10	Fr 14.01.11
36	Fliesenarbeiten Wände	Fliesenleger	5 Tage	Mo 17.01.11	Fr 21.01.11
37	Fliesenarbeiten Böden	Fliesenleger	5 Tage	Mo 17.01.11	Fr 21.01.11
38	Verlegung Unterbau Dielenboden	Eigenleistung	5 Tage	Mo 24.01.11	Fr 28.01.11
39	Verlegung Dielenboden	Eigenleistung	5 Tage	Mo 31.01.11	Fr 04.02.11
40	Montage Balko/Holzdeck und Aussengeländer	Eigenleistung	5 Tage	Mo 07.02.11	Fr 11.02.11
41	Fertigmontage Haustür	Ökohaus Ibach	5 Tage	Mo 07.02.11	Fr 11.02.11
42	Einbau Treppe, Türen, Innengeländer	Eigenleistung	5 Tage	Mo 07.02.11	Fr 11.02.11
43	Einbau Küche und Einbaumöbel		5 Tage	Mo 07.02.11	Fr 11.02.11
44	Fertigmontage Elektro	Elektriker	5 Tage	Mo 14.02.11	Fr 18.02.11
45	Fertigmontage Heizung/Sanitär	Heizungs-/ Sanitärbauer	5 Tage	Mo 14.02.11	Fr 18.02.11
46	Reserve		9 Tage	Mo 21.02.11	Do 03.03.11
47	Fertigstellung		1 Tag	Fr 04.03.11	Fr 04.03.11
48	Rohbautag ???		1 Tag	So 31.10.10	So 31.10.10
49	Tag der offenen Türe		1 Tag	So 06.03.11	So 06.03.11

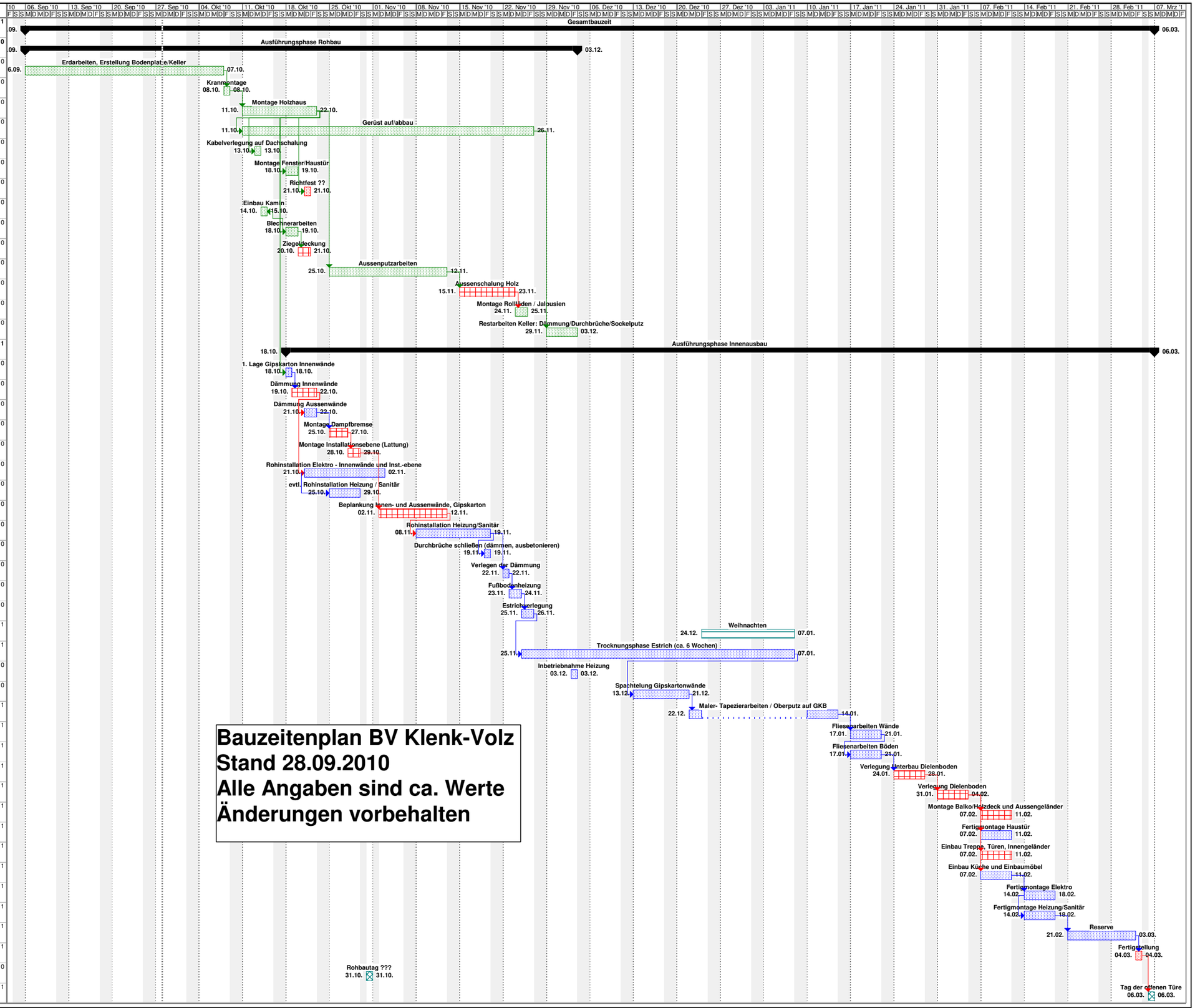

Bauzeitenplan BV Klenk-Volz
Stand 28.09.2010
Alle Angaben sind ca. Werte
Änderungen vorbehalten

Projekt: Klenk-Volz 20100928.mp
Datum: Di 28.09.10

Vorgang | Unterbrechung | In Arbeit | Meilenstein | Sammelvorgang | Projektsammelvorgang | Externe Vorgänge | Externer Meilenstein | Stichtag