Nr.	Vorgangsname	Kontaktperson	Dauer	Anfang	Ende
1	**Gesamtbauzeit**		**137 Tage?**	**Mo 10.03.08**	**Mo 15.09.08**
2	**Ausführungsphase Rohbau**		**59 Tage?**	**Mo 10.03.08**	**Do 29.05.08**
3	Erdarbeiten, Erstellung Bodenplatte/Keller	Kellerbau	24 Tage	Mo 10.03.08	Do 10.04.08
4	Kranmontage	Ökohaus Ibach	1 Tag?	Fr 11.04.08	Fr 11.04.08
5	Montage Holzhaus	Ökohaus Ibach	10 Tage	Mo 14.04.08	Fr 25.04.08
6	Gerüst auf/abbau	Ökohaus Ibach	30 Tage	Mi 16.04.08	Di 27.05.08
7	Kabelverlegung auf Dachschalung	Elektriker	1 Tag	Mo 21.04.08	Mo 21.04.08
8	Montage Fenster/Haustür	Ökohaus Ibach	2 Tage	Di 22.04.08	Mi 23.04.08
9	Richtfest ??		1 Tag?	Do 24.04.08	Do 24.04.08
10	Blechnerarbeiten	Blechner	2 Tage	Do 24.04.08	Fr 25.04.08
11	Dachabdichtung und Dachbegrünung	Blechner	20 Tage	Mo 28.04.08	Fr 23.05.08
12	Aussenschalung Holz	*Eigenleistung*	15 Tage	Mo 28.04.08	Fr 16.05.08
13	Aussenputzarbeiten	Gipser	13 Tage	Fr 09.05.08	Di 27.05.08
14	Montage Rollläden / Jalousien	Ökohaus Ibach	1 Tag?	Mi 28.05.08	Mi 28.05.08
15	Restarbeiten Keller: Dämmung/Durchbrüche	Kellerbau	2 Tage	Mi 28.05.08	Do 29.05.08
16	**Ausführungsphase Innenausbau**		**102 Tage?**	**Mo 28.04.08**	**Mo 15.09.08**
17	Rohinstallation Elektro - Innenwände	Elektriker	5 Tage	Mo 28.04.08	Fr 02.05.08
18	evtl. Rohinstallation Heizung / Sanitär	Heizungs-/ Sanitärbauer	5 Tage	Mo 28.04.08	Fr 02.05.08
19	Zellulosedämmung Innen- /Aussenwände	Ökohaus Ibach	2 Tage	Mo 05.05.08	Di 06.05.08
20	Trocknungsphase Wanddämmung		10 Tage	Mo 05.05.08	Fr 16.05.08
21	Montage Dampfbremse	*Eigenleistung*	6 Tage	Mo 19.05.08	Mo 26.05.08
22	Montage Installationsebene (Lattung) incl. Dämmung	*Eigenleistung*	6 Tage	Di 27.05.08	Di 03.06.08
23	Elektromontage Installationsebene	Elektriker	3 Tage	Mo 02.06.08	Mi 04.06.08
24	Beplankung Innen- und Aussenwände, Gipskarton	*Eigenleistung*	10 Tage	Do 05.06.08	Mi 18.06.08
25	Rohinstallation Heizung/Sanitär	Heizungs-/ Sanitärbauer	5 Tage	Do 19.06.08	Mi 25.06.08
26	Durchbrüche schließen (dämmen, ausbetonieren)	*Eigenleistung*	1 Tag?	Mi 25.06.08	Mi 25.06.08
27	Estrichverlegung	Estrichleger	3 Tage	Do 26.06.08	Mo 30.06.08
28	Trocknungsphase Estrich (ca. 6 Wochen)		30 Tage	Di 01.07.08	Mo 11.08.08
29	Spachtelung Gipskartonwände	Gipser/Maler	5 Tage	Di 08.07.08	Mo 14.07.08
30	Maler- Tapezierarbeiten / Oberputz aug GK	Gipser/Maler	5 Tage	Di 15.07.08	Mo 21.07.08
31	Fliesenarbeiten Wände	Fliesenleger	5 Tage	Di 22.07.08	Mo 28.07.08
32	Verlegung Parkett	*Eigenleistung*	10 Tage	Di 12.08.08	Mo 25.08.08
33	Fliesenarbeiten Böden	Fliesenleger	5 Tage	Di 12.08.08	Mo 18.08.08
34	Fertigmontage Elektro	Elektriker	5 Tage	Di 19.08.08	Mo 25.08.08
35	Fertigmontage Heizung/Sanitär	Heizungs-/ Sanitärbauer	5 Tage	Di 19.08.08	Mo 25.08.08
36	Einbau Treppe, Türen, Innengeländer	Ökohaus Ibach	4 Tage	Do 21.08.08	Di 26.08.08
37	Fertigmontage Haustür	Ökohaus Ibach	4 Tage	Do 21.08.08	Di 26.08.08
38	Montage Balko/Holzdeck und Aussengeländer	*Eigenleistung*	5 Tage	Do 21.08.08	Mi 27.08.08
39	Einbau Küche und Einbaumöbel	Küchenbauer	5 Tage	Mo 25.08.08	Fr 29.08.08
40	Reserve		10 Tage	Mo 01.09.08	Fr 12.09.08
41	Tag der offenen Tür	Ökohaus Ibach	1 Tag	So 14.09.08	So 14.09.08
42	Fertigstellung		1 Tag?	Mo 15.09.08	Mo 15.09.08

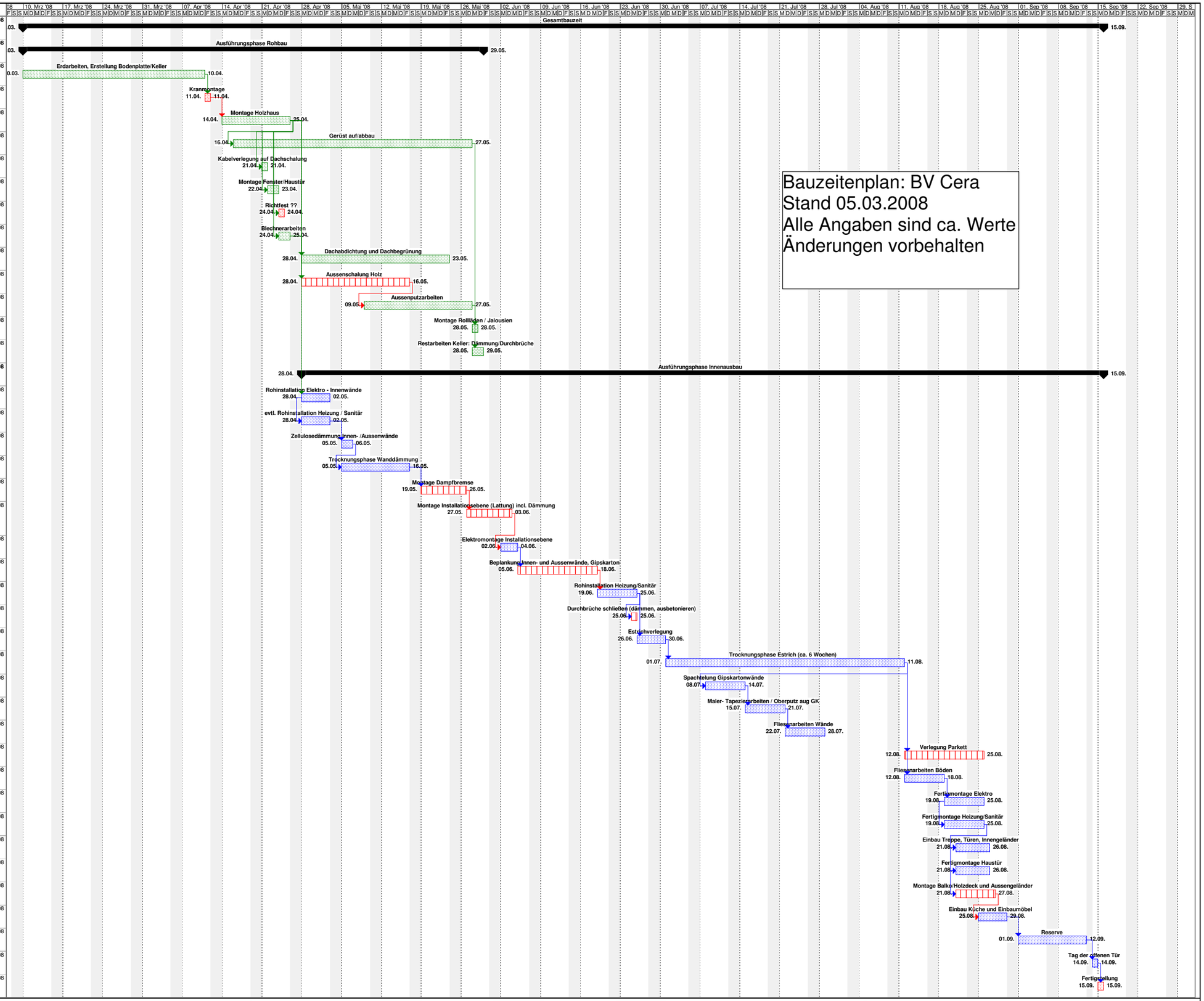

Projekt: BZP Cera 080305.mpp
Datum: Mi 05.03.08

Vorgang | Unterbrechung | In Arbeit | Meilenstein | Sammelvorgang | Projektsammelvorgang | Externe Vorgänge | Externer Meilenstein | Stichtag